Viajes de 15.com by Rocio de Castiblanco®

CENTENNIALS Evolution Tours®

Sweet 16 by Rocio de Castiblanco®

TU VIAJE INN...OLVIDABLE®

ISLAS GRIEGAS & EUROPA

25 días

INCLUYE FIESTA

Click aquí info

click aquí para ver video del viaje

8 PAISES SIN VISA

SALIDA GARANTIZADA: 12 de Junio a 6 de Julio de 2026



FRANCIA: PARÍS Y ESTRASBURGO ~ **ALEMANIA:** RUST
SUIZA: ZURICH, ENGELBERG Y MONTE TITLIS
ITALIA: MILÁN, VENECIA, PISA, FLORENCIA Y ROMA
ESPAÑA: BARCELONA, SALOU EN TARRAGONA, ZARAGOZA Y MADRID

VISITAREMOS 6 PARQUES DE DIVERSIONES



CRUCERO POR LAS ISLAS GRIEGAS
KOTOR EN MONTENEGRO ~ ZADAR EN CROACIA
ATENAS Y SANTORINI EN GRECIA

SOMOS VIAJESDE15.COM BY ROCIO DE CASTIBLANCO

Única Agencia de Viajes a nivel Internacional dedicada exclusivamente a Viajes para Quinceañeras, con 35 años de experiencia cumpliendo los sueños de nuestras Quinceañeras y sus familias.

Visita nuestras redes para ver fotos, videos y comentarios dando click en cada uno!

ACTIVIDADES

PARÍS

- City Tour por la Ciudad Luz.
- Mágico crucero por el Río Sena.
- Tiempo para comprar souvenirs únicos.
- ¡Ascenso a la Torre Eiffel! Subida a su segunda planta.
- Paradas fotográficas en los lugares más emblemáticos.
- Fun Tour por los Campos Elíseos y el Arco del Triunfo.
- Torre Eiffel iluminada en la noche.
- Entrada a Walt Disney Studios.
- Entrada a Disneyland Park.
- Show nocturno de Disneyland París.





ESTRASBURGO

- Caminata mágica para conocer sus hermosas calles y arquitectura de cuento.

RUST

- Entrada al parque acuático Rulantica.
- Encantadora aldea alemana a orillas del Río Rin.





ZURICH

- Walking Tour por la ciudad.
- Experiencia dulce en el Museo Lindt de Chocolate.



ENGELBERG Y MONTE TITLIS

- Engelberg.
- Vistas 360° desde el teleférico giratorio.
- Ascenso al Monte Titlis.
- Paradas fotográficas en miradores espectaculares.

MILÁN

- Walking Tour por la capital de la moda.
- Visita a la Piazza del Duomo, la Catedral, y la lujosa Galería Vittorio Emanuele II.
- Parada para fotos en los lugares más icónicos.
- Shopping de lujo y tendencia.





VENECIA

- Paseo en Vaporetto.
- Visita a la Plaza de San Marcos.
- Walking Tour por el Puente de los Suspiros, el Palacio Ducal y la basílica.
- Paseo en Góndola por los canales de Venecia.
- Paradas para las fotos más venecianas.

CRUCERO

- Flow Rider: ¡Deslízate sobre las olas!
- Muro de Escalar: Desafía la gravedad.
- Piscina: Relax bajo el sol.
- Cine al Aire Libre: Magia de cine bajo las estrellas.
- Jacuzzi: Burbujas de relajación.
- Patinaje en hielo: Deslizamientos divertidos.
- Minigolf: Diversión con amigas.
- Shows: Espectáculos de primera clase.
- Desfiles: Magia y color en alta mar.
- Noches de rumba, música y baile.





KOTOR

- Conoceras esta ciudad medieval llena de historia.
- ¡Fotos increíbles en la ciudad amurallada!

ATENAS

- Shopping de souvenirs únicos en la cuna de la civilización.
- ¿Lista para tomar las mejores fotos?



SANTORINI

- Recorre esta isla de ensueño con sus casas blancas y cúpulas azules.
- ¡Atardecer inolvidable desde los miradores más famosos!



ZADAR

- Déjate cautivar por el azul zafiro de sus aguas y la melodía natural del Piano Marino, donde el mar crea su propia música.
- Recorrido por su antiguo casco medieval que danza con las melodías de las olas del mar.



FLORENCIA

- Walking Tour por el corazón de esta bella ciudad.
- Recorrido por el Ponte Vecchio, la Basílica de la Santa Croce y la Catedral de Santa María del Fiore, Baptisterio, el Campanile, la Plaza de la Signoria.
- Tiempo para compras.



PISA

- Paseo en tren turístico hacia la Plaza de los Milagros.
- Walking Tour: la famosa Torre Inclinada, Catedral y Baptisterio.
- ¡La foto clásica sosteniendo la torre!

ROMA

- Fun tour panorámico: descubre lo mejor de Roma.
- Paradas fotográficas en los monumentos eternos.
- Visita a la Fontana de Trevi.
- Walking Tour por la Ciudad del Vaticano.
- Entrada a los Museos Vaticanos, Capilla Sixtina y la Basílica de San Pedro.
- Entrada al Coliseo Romano.
- Tiempo para comprar recuerdos.





FERRY ROMA-BARCELONA

- Noche de rumba, música y baile.
- Día de relax total a bordo.

BARCELONA

- Tour panorámico por el Paseo de Gracia y la Plaza de Cataluña.
- Visita exterior y parada fotográfica de la Basílica de la Sagrada Familia.
- Fotos en los lugares más representativos.
- Visita exterior del Camp Nou y su tienda oficial.
- Tiempo de playa en el Mediterráneo.
- Las mejores compras.



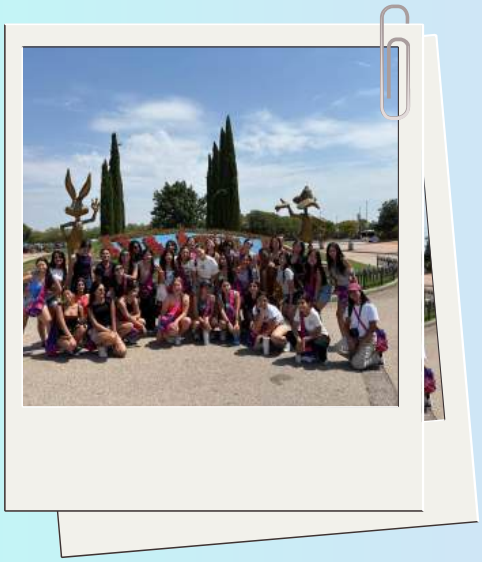

SALOU EN TARRAGONA

- Entrada al Parque Port Aventura World.
- Entrada a Ferrari Land.

ZARAGOZA

- Walking Tour por el Puente de Piedra y el ayuntamiento.
- Visita a la Basílica del Pilar.

MADRID

- Entrada al estadio Santiago Bernabéu.
- Fun tour para ver lo mejor de Madrid.
- Paradas para fotos en los rincones con más encanto.
- Tiempo para compras en la capital.
- Aventura en el Parque Warner Madrid.
- Noche de Tablao Flamenco y cena española.
- Experiencia interactiva en el Museo IKONO.
- Vistas desde el mirador de cristal, del Mirador Riu España Plaza.





TU VIAJE DE 15 TAMBIÉN INN...CLUYE:

- Tiquete aéreo Bogotá – Madrid – Paris // Madrid – Bogotá con Iberia.
- 1 maleta en bodega de 23 kg y 1 maleta de mano de 10 kg.
- WIFI en los hoteles para que tengas al día tus redes sociales.
- Hoteles seleccionados especialmente para nuestras Quinceañeras, categoría Turista Superior y Primera, Garantizados.
- **PLUS!** Acomodación **DOBLE** en habitaciones y cabinas del Crucero Islas Griegas: para mayor seguridad y comodidad para nuestras Quinceañeras.
- Acomodación cuádruple en el Ferry Roma - Barcelona.
- **En Europa** Media Pensión: Desayunos Buffet, Almuerzos o Cenas detalladas durante el recorrido.
- **Durante el Crucero:** TODO INCLUIDO A BORDO: Desayunos y Almuerzos Buffet, Cenas a la carta, Postres, Helados, Snacks Ilimitados & Paquete de Gaseosas y Refrescos ilimitados.
- **FUN TOUR:** Visita panorámica con paradas para toma de fotos Inn...Olvidables, en TODAS las ciudades.
- **Walking Tour:** recorriendo los lugares mas importantes de las ciudades que visitamos.
- Guía multilingüe durante todo el recorrido.
- Guías locales en la visita de cada lugar y de cada ciudad.
- Visitas guiadas en los museos, con radios y audífonos para las niñas.
- Todos los traslados y recorridos en Autopullman de lujo, climatizado y panorámico.
- Transportación privada grupal y exclusiva con Música al gusto de las Quinceañeras.
- Entradas y traslados a TODAS las actividades.
- Impuestos Hoteleros.
- Con el respaldo de Assist Card, Tarjeta de Asistencia Integral al Viajero, cubrimiento USD$150.000.
- **PLUS** Regalo Sorpresa!!!
- Seguimiento de tu Viaje con fotos que puedes descargar y compartir.
- **PLUS ATENCIÓN PERMANENTE en COLOMBIA a las familias, durante todos los días del viaje.**
- **PLUS EQUIPO DE EXCELENTES ASESORES TE GUIARÁN EN EL PROCESO DE VIAJE.**
- Enviamos la carpeta con las cartas listas para autenticar, requisitos de viaje y salida del país.
- **PLUS BONO DE DESCUENTO PARA TU VESTIDO GLAM, DISEÑADORA MARCELA HERRERA.**
- **PLUS SIM CON PLAN DE DATOS ILIMITADO EN EUROPA, DUBÁI Y EN LAS PARADAS DEL CRUCERO**



KIT VIAJERO:

Tenemos en cuenta cada detalle para que Tu Viaje sea Inn...Olvidable:

- Morral Viajesde15.com
- Sobre para Documentos.
- Cintas identificación Maletas.
- Práctico bolsito Viajero



Se acerca el día esperado, últimos detalles para tu Viaje Inn...Olvidable.
Reunión virtual informativa para la Quinceañera y sus padres, en donde conocerás los últimos detalles previos a la excursión, hora de encuentro en el aeropuerto, qué llevar en el equipaje y mucho más...

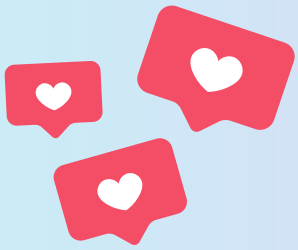

SÓLO FALTAS Tú!

Quinceañeras, compartiremos momentos con las nuevas amigas que nos dejará el viaje y recordaremos que en nuestro recorrido conocimos lo mejor de Europa e hicimos de todo:
Conocimos la Torre Eiffel y subimos a su segunda planta, hicimos un paseo en Barco por el rio Sena, Conocimos El Castillo en EuroDisney y disfrutamos de sus dos parques.
Conocimos y jugamos en la Nieve, estuvimos en Suiza, vimos la fuente de chocolate más grande del mundo y disfrutamos de los chocolates suizos. Conocimos la capital mundial de la moda, Milán. Recorrimos la bota Itálica y nos tomamos las mejores fotos en la Torre Inclinada de Pisa, en las Góndolas de Venecia y en el Coliseo Romano. Caminamos por Florencia, Pedimos los 3 deseos en la Fontana de Trevi, Navegamos por el Mediterráneo, fuimos a la Playa en Barcelona, caminamos por Zaragoza y Entramos al estadio del Real Madrid.
Disfrutamos en los Mejores Parques de Diversiones: Port Aventura – Ferrari Land, Warner y Mundo acuático Rulantica. Desfilamos por la pasarela de cristal, visitamos el Museo IKONO y tuvimos las mejores compras en Barcelona y Madrid.
Para cerrar con los mejores recuerdos no puede faltar nuestro Fabuloso Crucero de Lujo, donde visitamos ATENAS & SANTORINI, las Islas más importantes y hermosas de Grecia, ZADAR en Croacia y KOTOR en Montenegro.
Y una infinidad de aventuras más, que no pararemos de recordar y contar por el resto de nuestra vida. Nuestras redes sociales van a explotar con todas las fotos en lugares increíbles y maravillosos, imagínate todos los likes que vas a tener.

PREGUNTA POR NUESTRAS EXTENSIONES !!!



¿QUIENES HAREMOS TU SUEÑO REALIDAD?

Tus guías

¡LOS MEJORES COMPAÑEROS DE VIAJE

- !Haremos todo para que tu felicidad llegue al 100%!
- Somos expertos en este destino y como tú, amamos viajar.
- Te acompañaremos: Guías desde el aeropuerto El Dorado y durante todo el recorrido & Guías locales en la visita de cada lugar.
- Gracias a nuestras calificaciones en redes sociales, sabrás porqué somos los mejores. **Calificación en Google click aquí.**
- Nuestra Experiencia y Toque Secreto nos hacen Irremplazables.
- Conocemos tu generación CENTENNIAL, por eso superamos tus expectativas.
- ¡Cumpliremos tu sueño y haremos que esta inversión valga la pena!
- Cuidaremos tus documentos de viaje.
- 24 HORAS DURANTE TODOS LOS DIAS DEL VIAJE, DISPUESTOS PARA NUESTRAS QUINCEAÑERAS.

ITINERARIO DE VUELOS: IBERIA

FECHA	ORIGEN	DESTINO	VUELO	SALIDA	LLEGADA
Viernes, 12 de Junio de 2026	BOGOTÁ	MADRID	156	12:35 pm medio día	5:15 am (+1)
Sábado, 13 de Junio de 2026	MADRID	PARIS (ORLY)	569	7:20am	9:20am
Lunes, 6 de Julio de 2026	MADRID	BOGOTÁ	155	00:30 am	4:00 am

ITINERARIO CRUCERO:
ROYAL CARIBBEAN - EXPLORER OF THE SEAS

Sábado, 20 de Junio de 2026	VENECIA - RAVENNA - CRUCERO 5:00 PM SALIDA
Domingo, 21 de Junio de 2026	KOTOR - MONTENEGRO 11:59 AM - 8:00 PM
Lunes, 22 de Junio de 2026	NAVEGACIÓN
Martes, 23 de Junio de 2026	ATENAS (PIREO), GRECIA 7:00 AM - 7:00 PM
Miércoles, 24 de Junio de 2026	SANTORINI, GRECIA 7:00 AM - 7: 00 PM
Jueves, 25 de Junio de 2026	NAVEGACIÓN
Viernes, 26 de Junio de 2026	ZADAR, CROACIA 11:59 AM - 8:00 PM
Sábado, 27 de Junio de 2026	LLEGADA 6:00 AM DESEMBARQUE RAVENNA

CON EL RESPALDO DE:

ASSIST CARD

Royal Caribbean INTERNATIONAL

SHERATON

GLAM PARTY NEON
Ultra ligh Edition

TU NOCHE!
LA MEJOR RUMBA
ROBOT - ARTISTAS
DJ y Show en Ascensor Elevado
LA MEJOR CENA!

click aquí para ver video de la fiesta

Inn...Olvidable CELEBRACIÓN EN FAMILIA:
Esta noche Glamorosa nos emocionará con la Espectacular Rumba que tenemos preparada para celebrar en familia y Rocio de Castiblanco te ofrece la mejor fiesta de tu vida, para hacer de ésta, una noche Inn...Olvidable.



INVITACIÓN PARA LA VIAJERA Y DOS ACOMPAÑANTES

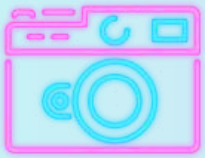

BIENVENIDA & RED CARPET - DECORACIÓN GLAM
PIDE UN DESEO!!! Cantemos el cumpleaños y brindemos.
Se llegó la hora! baile con la persona especial para ti,
empiecen desde ya a practicar el baile del vals!!!

HASTA LAS 15...INVITADO ESPECIAL GRUPO LET´S GO LATIN!!!

BRIGHT, GLITTER, SHINE & GLOW!!!:
Performance de alto impacto, la combinación de Hologramas, Baile, Percusión y Tecnología, Tambores y Animación LED, Show Láser, Efectos Especiales, Humo de Colores y más...

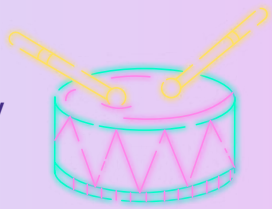



BON APPETIT: CENA DE GALA
para la Quinceañera y todos sus invitados,
petit fours ~ cupcakes ~ bebidas & copa de vino

SUPER PRODUCCIÓN
Luces, Video, Sonido, Efectos y la mejor Minitk, NewWay
Plataforma 360° -Shows - Sorpresas - Novedades & Exclusividades



Todo esto lo vivirás en el Hotel SHERATON 5☆ Bogotá.

TUS AMIGOS Y FAMILIARES HABLARÁN POR SIEMPRE DE GLAM PARTY,

TU FIESTA DE 15 A OTRO NIVEL.

CONTÁCTANOS Y RESERVA YA TUS INVITADOS ADICIONALES!!!

VALOR DEL PROGRAMA:

	PORCIÓN TERRESTRE 2026	€ 6,099
(+)	Propinas	€ 125
(+)	Impuestos y Propinas Crucero, sujetos a cambio	€ 765
(+)	Cargo Operativo	€ 210
	TOTAL A PAGAR EN EUROS	€ 7,199

	TIQUETE AÉREO 2026	US$1,130
(+)	Impuestos Tiquete, sujetos a cambio	US$530
(+)	Tasa Administrativa, sujeta a cambio	US$113
	TOTAL DEL TIQUETE	**US$1,773**
	El tiquete se paga en pesos colombianos.	

Tarifas sujetas a cambio de acuerdo a la disponibilidad en el momento de pagar el depósito de inscripción.

CUPOS LIMITADOS!!!

Solicita la liquidación para información detallada de fechas, formas de pago del viaje, etc.

EL VALOR DEL PROGRAMA NO INCLUYE:
Exceso de Equipaje, early check in o late check out, Gastos personales de la Quinceañera como bebidas con las comidas incluidas, comidas en aeropuertos, almuerzos o cenas no detalladas en el itinerario, actividades en el crucero, wifi a bordo del crucero, compras, servicios no especificados en el programa.
Presupuesto sugerido para comidas no incluidas, snacks y bebidas: 13 almuerzos y 4 cenas €$450 euros.

ACTIVIDADES OPCIONALES EN LAS PARADAS DEL CRUCERO:
Santorini desde €$50 - Atenas desde €$50 - Kotor desde €$50 y Zadar desde €$50, todos valores aproximados que se pagan directamente en el destino.

REQUISITOS INDISPENSABLES:
Pasaporte vigencia mínima 6 meses, permiso de salida del país autenticado por padre y madre, quienes están en el registro civil de la niña y demás documentos de la carpeta.

¿HACE CUÁNTO SUEÑAS CON TU VIAJE DE 15 ?

¡VOLVERÁS TAN FELIZ, QUE VIAJAR SERÁ UN SUEÑO QUE NUNCA TERMINE !

POR QUÉ VIAJAR CON NOSOTROS?

PORQUE SOMOS LOS *Mejores !*

Y PORQUE SABEMOS Y NOS ENCANTA LO QUE HACEMOS!

- Programas diseñados especialmente, los mejores destinos, actividades innovadoras teniendo en cuenta cada detalle para el gusto de Nuestras Quinceañeras.
- **Certificación Exclusiva THE CODE:** Protección de niñas, niños y adolescentes.
- **Nuestra prioridad, el cuidado y seguridad de Nuestras Quinceañeras.**
- **Eventos Exclusivos,** Inn...formémonos y Glam Party.
- TRANSPARENCIA, INFORMACIÓN CLARA Y OPORTUNA, RESPALDO Y COMPROMISO.

GRADO DE FELICIDAD AL 100% y SATISFACCIÓN TOTAL: La mejor Referencia son cientos de Familias y Quinceañeras Felices de haber vivido esta experiencia con nosotros, consúltanos y se parte del selecto grupo de Centennials Evolution Tours® Viajesde15.com® & Sweet16® by Rocio de Castiblanco® donde todas las niñas son protagonistas!!!

VIAJES DE 15
1 BIOSEGUROS
2 SOSTENIBLES
3 ECOAMIGABLES

¡TU SEGURIDAD ES NUESTRA PRIORIDAD!
De acuerdo a los estándares internacionales, cumplimos con todos los protocolos de bioseguridad establecidos por la Organización Mundial de la Salud y la Organización Mundial del Turismo.



QUINCEAÑERAS SE LLEGÓ EL DÍA ESPERADO

Comienza la Diversión!

¿Quieres saber más de tu viaje de 15?

VIERNES 12 DE JUNIO, BOGOTÁ - FRANCIA:

Nos reuniremos en el aeropuerto **El Dorado** con toda la emoción para tomar nuestro vuelo con escala a **París.** ¡París nos recibe con estilo, romance y mil aventuras! **Viajesde15.com by Rocio de Castiblanco** tiene Actividades únicas para nosotras, y nuestros guías expertos nos acompañarán en cada paso. ¡Todas nos reconoceremos con el **Kit Viajero** desde el primer momento! **Cenaremos en el avión** y pasaremos la noche a bordo. ✨ ¡Aventuras, amistades y recuerdos por crear! ¿Listas para conquistar Europa? 😎 💖 #ViajesDe15 #ParísNosEspera



SÁBADO 13 DE JUNIO, LLEGAMOS A PARIS :



Nuestra guía nos da la bienvenida con un "Bonjour" que nos tiene obsesionadas. **City Tour** por los lugares más emblemáticos de esta hermosa ciudad. **Fun Tour** por los Campos Elíseos y el Arco del Triunfo -¡el corazón de París late aquí! - ¿Lista para el shopping y sentirte verdadera parisina? 😍💖. **Cena**

DOMINGO 14 DE JUNIO, PARÍS - CRUCERO POR EL RÍO SENA:

Desayuno. Nos lanzaremos a un **crucero por el Río Sena** –la forma más chévere de ver los monumentos de la ciudad–, ¡y de paso, el escenario perfecto para tus fotos más glamurosas! Lo que todas esperábamos: **¡el encuentro con la Torre Eiffel!** Subiremos hasta la segunda planta para tener una vista espectacular y sacarnos las fotos más dreamy para redes.



QUINCEAÑERA, TÚ Y LA TORRE EIFFEL ...

Un Sueño Hecho Realidad!!!

Y como todo gran día de sesiones fotográficas, terminaremos con una postal nocturna: la Torre Eiffel iluminada. ¿Listas para llenar la memoria de tu cámara? 😍💖. **Cena**

VISITAREMOS LOS SPOTS MÁS TRENDY PARA TOMAR *Fotos Increíbles*





LUNES 15 DE JUNIO, PARÍS - EURODISNEY:

🏰✨ Después del **desayuno buffet**, viviremos una **aventura de ensueño en los dos parques: Walt Disney Studios y Disneyland**. ¿Qué nos espera? Desde montañas rusas hasta encuentros con princesas 🤩. Vamos a recorrer atracciones épicas, ver shows alucinantes y bailar en desfiles llenos de color. **PLUS!!! Almuerzo** con cupón del parque ¡Y esperen el final! Disfrutaremos hasta el **show nocturno:** fuegos artificiales, luces deslumbrantes y toda la magia Disney que nos hará reír, gritar y hasta llorar de la emoción. ¡Let's go, que la fantasía nos espera! 🎢👑

MARTES 16 DE JUNIO, PARÍS - ESTRASBURGO - RUST:

Desayuno buffet, decimos "au revoir" a París y nos ponemos rumbo a **Alemania**. En nuestro camino, haremos una parada estratégica en **Estrasburgo**, una ciudad de cuento, con canales y casitas de madera ideales para las mejores fotos de tu viaje. 🏡✨ Continuaremos entre colinas y paisajes épicos hasta llegar a **Rust**, una joya alemana a orillas del **Río Rhin**. Al llegar, nos instalaremos en el hotel y **cenaremos** para recargar energías. ¡Un día tranqui lleno de views naturales que nos prepararan para la aventura que sigue! ✨¿Listas para lo que viene? 😏🌲

MIÉRCOLES 17 DE JUNIO, MUNDO ACUÁTICO RULANTICA - ZURICH:



Desayuno, hoy iremos al **mejor parque acuático de Europa** con toda: toboganes alucinantes, piscinas de olas y ríos rápidos. ¡Prepárense para gritar, reír y salir empapadas! 😜💧 Por la tarde, cambiamos de chip y emprenderemos el viaje a **Suiza.** El recorrido es pura vista: pasaremos por pueblos que parecen de cuento y paisajes que no creerán reales. Al llegar a **Zúrich**, haremos un **walking tour** para admirar sus lagos y su vibe elegante. cena.! ✨🚌¿Listas para más? 😎

JUEVES 18 DE JUNIO, ZURICH - ENGELBERG - MONTE TITLIS - MILÁN:



Desayuno, ¡¡¡PLUS!!! Hoy comenzaremos nuestro día **en el Museo Lindt** de **Chocolate**, donde nos espera la fuente de chocolate más grande del mundo. Disfrutaremos un poco de sabor mientras descubrimos la magia del chocolate suizo ¡Para chuparse los dedos! Luego, viajaremos a **Engelberg** para tomar el teleférico giratorio hasta la cima del **Monte Titlis**. Las vistas son espectaculares, ¡**jugaremos con la nieve** como en un sueño invernal! ❄️✨Terminaremos el día viajando hacia **Milán**, donde cenaremos y descansaremos después de esta jornada llena de emociones. ¡Un día perfecto entre chocolate y montañas! 😍

VIERNES 19 DE JUNIO, MILÁN - VENECIA:



Después del **desayuno**, nos sumergiremos en la **capital de la moda: Milán**. Visitaremos la impresionante **Piazza del Duomo** y **la Catedral**, luego pasearemos por la **Galería Vittorio Emanuele II**, llena de tiendas de lujo para sentirnos como auténticas influencers. 💃🛍️ Por la tarde, nos espera **Venecia**. Tomaremos un vaporetto hasta la **Plaza de San Marcos**, donde haremos un **walking tour** para descubrir el **Puente de los Suspiros, el Palacio Ducal y la basílica.** ¡Llega el momento más esperado: **el paseo en góndola**! Navegaremos por los canales mientras el gondolero le pone magia al atardecer. 🚤❤️ Cerraremos con broche de oro: una **cena con pizza italiana auténtica**. ¡Glamour, historia y romance en 24 horas! 😍🍕 #Venecia #Góndola #ModaItaliana

SÁBADO 20 DE JUNIO, VENECIA - PUERTO DE RAVENNA - INICIO DE NUESTRO INN...OLVIDABLE CRUCERO:

Después del **desayuno buffet**, nos dirigiremos al puerto para subir en nuestro Fabuloso y Espectacular Barco de Lujo:

Explorer of the Seas de Royal Caribbean. ¡Inicia nuestro viaje de 8 días y 7 noches por el Mediterráneo!





El crucero es **todo incluido: desayunos, almuerzos buffet, cenas a la carta, postres, helados, snacks ilimitados y bebidas refrescantes.** ¡Comeremos como reinas!

¡Y las actividades no paran! Surf en el Flow Rider, escalada en el muro, patinaje sobre hielo, minigolf, piscinas, jacuzzis, cine al aire libre, karaoke, shows en vivo y desfiles. ¡Diversión 24/7! Al atardecer, despedimos Italia con música y fiesta mientras el barco zarpa. Cena a la carta y show nocturno. 🌅 ¡Aventura, lujo y fiesta en alta mar!

DOMINGO 21 DE JUNIO, KOTOR - MONTENEGRO:

Después del **desayuno buffet**, disfrutaremos de las **actividades del barco: piscina, surfing, escalada y más.** ¡La mañana es pura diversión! **Almuerzo buffet** antes de bajar a explorar **Kotor**. Esta ciudad medieval amurallada, ubicada en la costa Adriática, nos espera con sus callejones empedrados, plazas llenas de historia y una arquitectura que parece congelada en el tiempo. Al atardecer, regresaremos al barco para una **cena a la carta** y un espectáculo nocturno lleno de energía.✨ Historia, paisajes y diversión: ¡Kotor nos roba el corazón!



LUNES 22 DE JUNIO, NAVEGACIÓN:



Empezaremos el día con un **desayuno buffet** y participaremos en **clases de baile** y otras actividades divertidas a bordo. Después del **almuerzo buffet**, nos espera una experiencia única: **patinaje sobre hielo** en medio del océano. ¡Nos reiremos muchísimo con nuestras amigas en esta pista flotante! Por la noche, nos arreglaremos con estilo para una **sesión de fotos súper chic** y luego disfrutaremos de una **cena de gala** especial, llena de elegancia y sabores increíbles.✨ ¡Un día de risas, glamour y recuerdos inolvidables!

MARTES 23 DE JUNIO, ATENAS - GRECIA



Después del **desayuno buffet**, desembarcaremos en el puerto de El Pireo (Atenas). Tendremos tiempo para comprar souvenirs y la opción de hacer una excursión a la Acrópolis, donde exploraremos una de las ciudades más antiguas del mundo y admiraremos el icónico Partenón con sus majestuosas columnas. ¡Historia viva en cada piedra! Regresaremos al barco para el **almuerzo buffet** y por la noche, disfrutaremos de una **cena a la carta** seguida de una **Noche Latina** con música, baile y sabor. ¡Bailaremos como nunca!🌍 Antigua Grecia + ritmo caribeño: ¡un día épico!

MIÉRCOLES 24 DE JUNIO, SANTORINI - GRECIA



Después del **desayuno buffet,** desembarcaremos en Santorini, la isla de ensueño con sus casas blancas y cúpulas azules. Si lo deseas, y pagas, podrás subir a la cima de forma tradicional, en burro, una experiencia divertida y típica de la isla. ¡Las vistas desde arriba son inolvidables! Para bajar, tú decides: un paseo a pie disfrutando del paisaje o un descenso rápido comprando un ticket para el teleférico. Al regresar al barco, nos espera una **cena a la carta,** un espectáculo nocturno y una **Salsa Night** para bailar bajo las estrellas.💙 ¡Magia, aventura y fiesta en el corazón del Egeo!

JUEVES 25 DE JUNIO, ALTAMAR:



Comenzaremos el día con un **desayuno buffet** y luego nos retaremos a nosotras mismas escalando en la pared de montañismo y surfeando en el Flow Rider. Después de un **almuerzo buffet**, disfrutaremos de una tarde llena de actividades deportivas y diversión bajo el sol. Por la noche, llega el momento más especial: todas las Quinceañeras se vestirán de blanco para una **cena a la carta**. Celebraremos juntas en una velada mágica que recordaremos por siempre.⚡ ¡Deportes, elegancia y fiesta en alta mar!






Like Share Follow

VIERNES 26 DE JUNIO, ZADAR - CROACIA

Comenzaremos el día con un **desayuno buffet** y disfrutaremos de la mañana relajándonos en el barco. Después del **almuerzo buffet**, desembarcaremos en nuestra última parada: una **ciudad amurallada en la costa dálmata.** El **paseo marítimo** nos recibe con aguas de color zafiro y el **Piano Marino**, un instrumento natural que crea melodías con el movimiento de las olas. Exploraremos el **casco antiguo medieval**, perdiéndonos por sus callejones empedrados, plazas escondidas y murallas centenarias. ¡Cada rincón es una foto perfecta! Al regresar al barco, nos espera una **cena a la carta** y un **espectáculo nocturno** para cerrar el día con magia.✨ Relax, historia y melodías del mar: el adiós perfecto a nuestras escalas.



SÁBADO 27 DE JUNIO, RAVENNA DESEMBARQUE- FLORENCIA - PISA:



Desayuno. Empezaremos con un **walking tour** por el corazón de Florencia: vamos a alucinar con la **Catedral de Santa María del Fiore** y su cúpula icónica, el **Baptisterio,** el **Campanile,** la **Plaza de la Signoria**, la **Basílica de Santa Croce** y el mítico **Ponte Vecchio.** ¡Cada esquina es una foto y cada calle respira historia! 📸 🏛️ Tendremos tiempo libre para explorar los mercados locales, comprar artesanías y sentirnos como auténticas florentinas. 🛍️ Después, nos vamos a **Pisa** donde saldremos en **tren turístico a la Plaza de los Milagros.** Vamos a la Catedral, el Baptisterio y, claro, la **Torre Inclinada.** ¡Es tu oportunidad de hacer la foto sosteniendo la torre con las manos o con tu pose más creativa! 🏛️✨ **Cena.** ¡Un día entre torre inclinada, calles con encanto y sabores italianos! 🔥😍 #Pisa #Florencia #ViajesDe15







DOMINGO 28 DE JUNIO, PISA - ROMA:



Desayuno. Nos ponemos rumbo a **Roma.** ¡La Ciudad Eterna nos espera! Al llegar, haremos un **Fun Tour** en bus para tener una vista panorámica de los lugares más emblemáticos, **el Coliseo, el Vaticano y más…** Visitaremos la espectacular **Fontana de Trevi**. ¡Nuestro primer encuentro con toda la grandeza romana! 🚌⭐ Cerraremos el día con una **cena** para recargar pilas. ¡Un día que mezcla el arte del Renacimiento con la magia eterna de Roma! 🔥😍 #Roma #ViajesDe15

LUNES 29 DE JUNIO, ROMA - MUSEOS VATICANOS:





Desayuno. Empezaremos con los **Museos Vaticanos**, recorreremos salas llenas de arte y llegamos a la **Capilla Sixtina** para dejarnos sorprender por la obra maestra de Miguel Ángel. Después, tiempo para comprar recuerdos. **Almuerzo típico italiano**. 🎨🍝**Plus!!**: entraremos AL INTERIOR del **Coliseo Romano**. ¡Fotos épicas aseguradas con este ícono histórico de fondo! 📸💥 Y luego… ¡llega la sorpresa! Nos vamos al puerto para subir a un **ferry de última** generación. ¡Noche de rumba, música, baile y luces bajo las estrellas! Bailáremos, reiremos y viviremos una experiencia única con el sonido del mar de fondo. 🌊🎶 ¡ Día perfecto: cultura, historia y fiesta sobre las olas! 😜💃 #Vaticano #Coliseo #FiestaEnElMar #Inn…olvidable

MARTES 30 DE JUNIO, NAVEGACIÓN - BARCELONA:



Comenzaremos **desayunando a bordo** del ferry mientras navegamos por el Mediterráneo. ¡Momento relax total: ¡tomaremos sol en la cubierta, nos daremos un chapuzón en la piscina y a disfrutar de las vistas! Llegamos a **Barcelona**, **cena**, tendremos tiempo para cargar energías y descansar. ¡Mañana nos espera Barcelona… y la diversión sigue! 😏 ✨ #DeMarATierra #BarcelonaPróximaParada


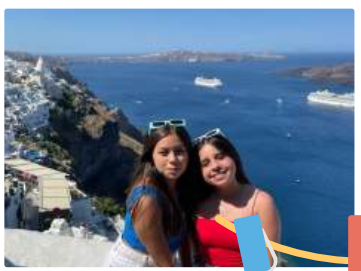
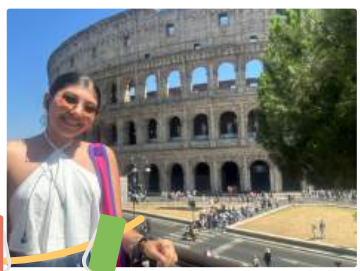


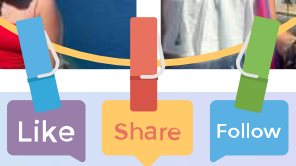



MIÉRCOLES 1 DE JULIO, BARCELONA, PLAYA Y COMPRAS:

Después del **desayuno**, empezaremos la aventura con nuestro **Fun Tour** panorámico para descubrir lo mejor de la ciudad: la **Sagrada Familia, el Paseo de Gracia, la Plaza de Cataluña**... ¡y no puede faltar la foto en la tienda del Barça y el **exterior del Camp Nou!** ⚽📸 Luego, tiempo de playa 🏖️☀️ **Shopping**: nos vamos al **Centro Comercial Diagonal Mar** con TODAS las marcas que amamos: Primark, Zara, Bershka, Sephora, Tous y más. ¡Compras nivel diosa! 🛍️✨ Terminaremos con una **cena** para recargar pilas. ¡Arquitectura, playa y moda, Barcelona nos robó el corazón! 💙🇪🇸 #Barcelona #PlayayShopping #ViajesDe15







JUEVES 2 DE JULIO, SALOU - PARQUE PORTAVENTURA WORLD:

Después del **desayuno**, nos vamos directo a **PortAventura World** para vivir un día de locura: montañas rusas, juegos de agua y diversión sin parar. **PLUS!!!** Almuerzo con cupón del parque ¡Pero esperen, que hay más! ¡Llega el plus: **Ferrari Land!** 🏎️💨 Aquí manejaremos un carro de carreras, nos sentiremos pilotos de Fórmula 1 y nos lanzaremos en la caída libre de Ferrari. ¡Puro vértigo y emoción! Dormiremos en un hotel temático. ¡Un día de esos que no se olvidan! 😜💫 #PortAventura #FerrariLand #AdrenalinaTotal





VIERNES 3 DE JULIO SALOU - ZARAGOZA - MADRID - ESTADIO DE FÚTBOL:

Después del desayuno, nos vamos a **Zaragoza** para hacer un **walking tour** por el **Puente de Piedra**, ver la **Basílica del Pilar** y el **Ayuntamiento**. ¡Una parada llena de historia y fotazas! 📸 Luego, rumbo directo a **Madrid** y… ¡llega el momento estrella! Entraremos AL INTERIOR del **estadio Santiago Bernabéu.** Recorreremos el campo, los vestuarios y nos sentiremos como auténticas cracks del fútbol. ¡Increíble! 🏟️🔥 Madrid Iluminado, recorreremos los lugares más emblemáticos: **Plaza de España, Puerta del Sol, Fuente de Cibeles** y más. **Cena** ¡Un día que mezcla cultura, historia y pasión deportiva! ❤️ #Bernabéu #Madrid #ViajesDe15



SÁBADO 4 DE JULIO, MADRID: PARQUE DE DIVERSIONES WARNER CENA DE DESPEDIDA: SHOW TABLAO FLAMENCO:

Desayuno. Tiempo libre para las **últimas compras en Madrid**. ¡Souvenirs, moda y todo lo que necesitamos para llevar un pedacito del viaje a casa! Por la tarde, **¡adrenalina pura en el Parque Warner!** Montañas rusas, Batman, Superman… ¡Diversión sin límite en un parque de película! 🦇🎬 Y como broche de oro… **¡Noche de flamenco! Cena española** con espectáculo en un tablao auténtico:\ guitarra, baile y emoción que nos pondrá la piel de gallina. 🔥🎶✨ #ViajesDe15 #ÚltimoDíaEpico #FlamencoyAdrenalina ¡Así no se olvida un viaje! 💖





DOMINGO 5 DE JULIO, MUSEO IKONO - MIRADOR DE CRISTAL:

Desayunaremos por última vez en España y nos vamos directo a **IKONO Madrid**, un museo interactivo lleno de salas inmersivas donde las fotos son pura magia. ¡Selfies surrealistas y experiencias sensoriales que te sorprenderán! 📸✨Después, viviremos **¡la aventura del mirador de cristal del Riu Plaza España!** Pisamos el vacío con vistas alucinantes de Madrid y sacamos las últimas fotos épicas del viaje. Luego, nos trasladaremos al aeropuerto para tomar el vuelo de regreso. Noche a bordo¡Adrenalina pura! 🌆 #IKONO #MiradorCristal

LUNES 6 DE JULIO, MADRID - BOGOTÁ:

¡Llegó el momento de despedirnos, pero nos llevamos amistades, recuerdos y una maleta llena de sueños cumplidos! 🛬💔 **Gracias por este viaje inn... olvidable, chicas... ¡Que la aventura no termine aquí!** 😭✨ #ÚltimoDía #ViajesDe15



MÁS QUE UN VIAJE, UNA EXPERIENCIA DE VIDA

Inn... Olvidable!







TARIFAS Y FECHAS CONFIRMADAS PARA LA SALIDA 12 DE JUNIO 2026, SUJETAS A CAMBIO DE ACUERDO A LA DISPONIBILIDAD EN EL MOMENTO DE PAGAR EL DEPÓSITO DE INSCRIPCIÓN.
ITINERARIO - TARIFAS Y FECHAS ORIENTATIVAS PARA LAS SALIDAS 2027 EN ADELANTE.

Estamos comprometidos con la causa para la protección de niñas, niños y adolescentes frente a la explotación sexual comercial de acuerdo con lo previsto en la ley 679 de 2001, Ley 1336, ley 1329 y Resolución 3840 de 2009.

Viajesde15.com ® & Sweet 16 ®
CENTENNIALS Evolution Tours ®
by Rocio de Castiblanco Inn...Olvidable ®

Agencia de Viajes Registro Nacional de Turismo 18118
Afiliado a Octopus Travel, Organización Aviatur

Protegemos a la niñez y adolescencia de la explotación sexual en viajes y turismo

Octopus Travel
Empresa Filial del Grupo Aviatur

anato
Asociación Colombiana de Agencias de Viajes y Turismo

SÍGUENOS

@SWEET16CELEBRATION
@CENTENNIALSEVOLUTIONTOURS
@VIAJESDE15

+57 310-2197011

VIAJESDE15

VIAJESDE15

VIAJESDE15.COM

Para mayor información visita

WWW.VIAJESDE15.COM

Términos y Condiciones

E-mail: inolvidables@viajesde15.com
Carrera 13 A # 89 – 38 Of. 411 Bogotá.
WHATSAPP ESTADOS UNIDOS: +1-520-7054976