Viajes de 15.com by Rocio de Castiblanco®

CENTENNIALS Evolution Tours®

Sweet 16 by Rocio de Castiblanco®

TU VIAJE INN...OLVIDABLE®

INCLUYE FIESTA

Click aquí para ver video del viaje.

FLORIDA

13 días

SALIDA: 18 a 30 de Junio de 2025



MIAMI ~ ORLANDO & CRUCERO A BAHAMAS !!!



Magia ~ Fantasía ~ Playa y Diversión...
La Combinación Perfecta

SOMOS VIAJESDE15.COM BY ROCIO DE CASTIBLANCO

Única Agencia de Viajes a nivel Internacional dedicada exclusivamente a Viajes para Quinceañeras, con 34 años de experiencia cumpliendo los sueños de nuestras Quinceañeras y sus familias.

Agencia de Viajes Registro Nacional de Turismo 18118 y Afiliada a Octopus Travel, Organización Aviatur

THE CODE .ORG

Octopus Travel
Empresa Filial del Grupo Aviatur

anato
Asociación Colombiana de Agencias de Viajes y Turismo

Visita nuestras redes para ver fotos, videos y comentarios dando click en cada uno!

QUINCEAÑERAS SE LLEGÓ EL DÍA ESPERADO

Comienza la Diversión!



BOGOTÁ - MIAMI - CITY TOUR - ALMUERZO EN HARD ROCK CAFÉ:

Nos encontraremos en el aeropuerto El Dorado con toda la emoción y expectativa para tomar el vuelo que nos llevará a Miami. **La ciudad nos recibe con su alegría y Rocio de Castiblanco tiene organizadas Espectaculares actividades Exclusivas para Nuestras Quinceañeras.** **Welcome to Miami**. Nuestros guías expertos en el manejo de Grupos, 1 guía por cada diez niñas, acompañan a las niñas durante todo el recorrido, usan banderas para un mejor desempeño en los parques y todo el grupo se identifica con nuestro **Kit Viajero**. **PLUS!!! Almuerzo** Especial de Bienvenida en **Hard Rock Cafe**

VISITAREMOS LOS SPOTS MÁS TRENDY PARA TOMAR

Fotos Increíbles

FUN TOUR para **conocer la Ciudad del Sol**: Miami Beach, Ocean Drive, Coral Gables, Coconut Grove, Calle 8, Centro Financiero y demás sitios turísticos. **Walking Tour** por el distrito de Wynwood.

Buenas Noches, vamos a descansar que mañana inicia nuestra aventura.







MIAMI - ORLANDO - AQUATICA - WALMART:



Desayuno Buffet y salida hacia Orlando.
Hoy viviremos un día Sensacional. Vamos a deslizarnos en el tobogán que nos permite ver nadando a nuestro lado los delfines más hermosos. Retaremos la gravedad al saltar en la caída libre más alta, empinada y rápida de la Florida. Un splash de emoción y diversión en Ray Rush y la "KareKare" harán que, en este día pasado por agua, la diversión, el vértigo y la adrenalina se mezclen con nuestra emoción. **Almuerzo** en el parque, escoge a tu gusto lo que quieres comer.



Nos vamos a WALMART para hacer nuestras primeras compras, donde encontraremos artículos novedosos a precios excelentes.
Dulces Sueños, mañana será un día mágico



DISNEY´S MAGIC KINGDOM:

Desayuno en el hotel. Iniciamos con la visita al maravilloso **MUNDO DE DISNEY**, su Castillo ícono de la fantasía y el que siempre hemos soñado conocer. Space Mountain, Piratas del Caribe y Big Thunder Mountain Railroad nos emocionarán. El Pato Donald con su orquesta en 3D, las **NUEVAS** atracciones: **TRON LIGHTCYCLE** donde aceleramos por un mundo sin horizontes y **Las Aventuras de TIANA** y sus amigos nos divertirán y harán de éste día, una experiencia sin igual.

Celebraremos el sueño hecho realidad con Disney Festival of Fantasy Parade y Mickey's Celebration Cavalcade con todos nuestros personajes favoritos.

Y en la noche viviremos el Show en el Castillo y el novedoso espectáculo de Fuegos Artificiales, luces, láseres y efectos especiales, **Happily Ever After**. **Cena** en el parque.

Quinceañeras, vamos a descansar, mañana nos espera una gran aventura.



SEA WORLD:



Desayuno en el hotel. **NUEVO: Wow!** Ni te imaginas, te sentirás haciendo Surfing pero en una montaña rusa... Pipeline. También visitaremos a la Ballena Shamu y su show One Ocean, el novedoso espectáculo **Dolphin Days**, el túnel de los tiburones, las focas, todos nos sumergen en el mundo marino y **MANTA** nos traerá de nuevo a la superficie. **Atlantis** y **KRAKEN** completarán este día de emoción. **Almuerzo** en el parque, **escoge a tu gusto lo que quieres comer.**
Viviremos una fascinante experiencia en el hielo de antártica en las montañas rusas **Penguin Trek, Ice Breaker** y prepárate para explorar **MAKO** e **Infinity Falls,** una sensación inigualable.



Dulces Sueños, vamos a descansar, mañana será un día sin igual para nuestras Quinceañeras.

BUSCH GARDENS:



Desayuno en el hotel. En la ciudad de Tampa encontramos la velocidad de **Kumba y Montu** en un ambiente Africano. El tren safari nos guiará hacia la caída vertical de **SHEIKRA** y el mayor reto será en **Falcons Fury**, donde literal, nos iremos de cara contra el mundo. **Almuerzo** en el parque, **escoge a tu gusto lo que quieres comer.**



Te divertirás en todas las atracciones: Los river rapids, **Cheetah Hunt**, la montaña rusa más larga del parque, Stanley Falls Flume, **Cobra y Tigris**, la montaña rusa más alta de Florida, **IRON GWAZI** con una caída de 91 grados y con velocidades de hasta 115 km/h y las **NUEVAS** y espectaculares **Phoenix Rising y SERENGETI FLYER**, la atracción más alta y rápida del mundo en su categoría.
Buenas noches y a descansar!!!

ISLANDS OF ADVENTURE:



Desayuno en el hotel. Su contagiosa música nos indica el camino de la emoción: HULK, Spiderman, Popeye, Dudley Do-Right's Ripsaw Falls, Toon Lagoon, Jurassic Park, y Doctor Doom's Fearfall, la mezcla perfecta de agua, velocidad y aventura.

Disfrutarán la **NUEVA** atracción **Jurassic World VelociCoaster.**

Bienvenidas a HOGWARTS, entraremos al Castillo de Harry Potter y junto a sus amigos realizaremos un "Viaje prohibido".
Skull Island donde King Kong reinará en esta atracción multisensorial y multidimensional donde se lucha para sobrevivir.



Quinceañeras, ésta atracción no se la pueden perder: **Hagrid's Magical Creatures Motorbike Adventure™ Únete a Hagrid™** y Vuela Dentro del salvaje Bosque Prohibido, donde criaturas mágicas y maravillosas sorpresas te rodearán. Un mal paso te lanzará a las cuevas del Devil's Snare, o te pondrá en la vista de la flecha de un centauro. Cualquier cosa puede ocurrir aquí.

Cena Especial en Camila's tipo Buffet y vamos a descansar después de este día genial.





UNIVERSAL STUDIOS:



Desayuno en el hotel. Entramos en la pantalla gigante, este día combinado de efectos especiales y emoción. La música se mezcla con la adrenalina en **HOLLYWOOD RIP RIDE ROCK IT**.
Transformers y **Mi Villano Favorito en 3DHD**, ven y comparte con Gru, sus hijas y los adorables **Minions**; y **viviremos una Aventura por New York con Jimmy Fallon**.

Quinceañeras que emoción!!! Seremos parte del equipo de Fast & Furious Supercharged, un enemigo se infiltra y es ahí donde comienza esta gran aventura, llena de acción y velocidad.



En Diagon Alley y Gringotts, el banco manejado por los duendes, vivirás una intensa aventura a bordo de una novedosa y multidimensional atracción. Tenlo por seguro: te encontrarás con Harry, Ron y Hermione a lo largo del camino. Visitaremos los Simpsons, La Momia y mucho más.



Recorreremos el City Walk, entraremos a la tienda del imperio de Chocolate y visitaremos Hard Rock Store.

FUN NIGHT EN SR FROGS, **Cena mexicana** y refrescos ilimitados. **Disfrutaremos de una noche muy alegre al estilo latino en un ambiente original y divertido, especial para nuestras Quinceañeras.**





EPIC UNIVERSE:

Desayuno en el hotel.



DÍA PARA DESCUBRIR, EXPLORAR Y DISFRUTAR LOS 5 MUNDOS INMERSIVOS QUE NOS OFRECE ESTE NUEVO PARQUE QUE SE INAUGURA EN MAYO DE 2025:

The Wizarding World of Harry Potter™ – Ministry of Magic™, SUPER NINTENDO WORLD™, How to Train Your Dragon – Isle of Berk, Dark Universe y Celestial Park... No te los puedes perder!!!

Después de un día Inn...Olvidable vamos a cenar y a descansar.



MUSEO DE CERA MADAME TUSSAUDS: **Desayuno** en el hotel. Quinceañeras van a tomarse unas fotos increíbles posando junto a Maluma, Bad Bunny, Messi, Lady Gaga, Harry Styles, Dua Lipa, Zendaya, Rihanna, Steve Jobs, David Beckham, Sofia Vergara y más celebridades. Pues alista tu cámara, todos los famosos con su mejor pose están esperando para que te tomes las mejores selfies!



PLUS STARFLYER: Es hora de Volar en el Columpio más alto del mundo. A 137 metros de altura, subiendo, bajando y rotando a una velocidad de 30 km por hora, una sensación inigualable.

COMPRAS EN PREMIUM OUTLETS:

¿Quién dijo compras?

Vamos a realizar lo que más le gusta a las Quinceañeras, COMPRAR. Todas tus tiendas favoritas, las marcas de moda y con los mejores descuentos para nuestras Quinceañeras.

QUINCEAÑERAS, QUE EMOCIÓN!!! NOS VAMOS EN CRUCERO DE 4 DÍAS Y 3 NOCHES A BAHAMAS







Desayuno en el hotel. Nos dirigimos al puerto de Miami para abordar el **ESPECTACULAR BARCO DE LA NAVIERA ROYAL CARIBBEAN.**
Almuerzo Buffet a bordo. Bienvenida con música reggae en vivo y ambiente caribeño.
El Crucero nos ofrece el sistema **TODO INCLUIDO:** Desayunos, Almuerzos, Postres, Helados, Snacks Ilimitados en Buffet y Cenas a la carta.

PLUS!!! ESPECTACULARES ATRACCIONES QUE OFRECE EL BARCO:
***Flow Rider:** las olas nunca paran en esta atracción donde podrás hacer Surfing. ***Cine al Aire Libre**. ***Muro de Escalar**. ***Patinaje en el hielo**, * **The Perfect Storm:** Los Toboganes más largos, divertidos y emocionantes en altamar, Piscina, Ping Pong, Minigolf, Música en Vivo, Shows y más...



Al atardecer nos despedimos de La Florida celebrando que el barco zarpa, con música, recreación y la mejor vista de Miami y Miami Beach. Las Bahamas nos esperan. Excelente gastronomía y diversión a bordo con actividades especialmente programadas por el staff de Royal Caribbean para que nuestras Quinceañeras disfruten al máximo en un Ambiente Genial!!!



Después de una deliciosa **Cena** a la carta, **DISFRUTAREMOS DEL SHOW de la noche.**
Vamos a descansar.



BAHAMAS - COCOCAY - DÍA DE PLAYA:

DÍA 11

Desayuno buffet a bordo. Desembarcamos en Cococay la isla privada de Royal Caribbean, un paraíso con las mejores playas del Caribe, de aguas cristalinas y arena blanca donde disfrutaremos de un día de playa, sol, brisa y el mar azul turquesa. Hoy el **almuerzo** es una deliciosa parrillada isleña. Nuevamente a bordo tendremos nuestra **Cena** y una noche donde todas las Quinceañeras lucirán divinas Vestidas de Blanco, disfrutaremos de la Pool Party, Fiesta bajo las estrellas.
Dulces Sueños.

NASSAU:

DÍA 12

Desayuno buffet a bordo. Desembarcamos en Nassau, capital de las Bahamas, podremos disfrutar de la playa y luego recorrer sus calles, el mercado de artesanías y tiendas variadas. Un recuerdo o souvenir no nos puede faltar antes de embarcar. **Almuerzo** Buffet a bordo. Esta tarde nos retaremos escalando en la Pared de Montañismo y surfeando en el **Flow Rider.**
Una noche glamurosa, donde nos arreglaremos especialmente para unas fotos super chic y luego pasar a la **Cena** Especial de Gala. **QUINCEAÑERAS A DISFRUTAR LA RUMBA LATINA.**
Hasta mañana y buena noche.

MIAMI - BOGOTÁ:

DÍA 13

Desayuno Buffet a bordo y desembarque.. A la hora indicada traslado al aeropuerto para tomar el vuelo de regreso, que nos llevará al reencuentro con nuestras familias.
Quinceañeras compartiremos los últimos momentos con las nuevas amigas que nos ha dejado el viaje y recordaremos que en nuestro recorrido hicimos de todo:





Conocimos Miami y sus pricipales sitios turísticos. Estuvimos en el Castillo de Disney y vivimos toda su fantasía. Disfrutamos en los Mejores Parques de Diversiones: el mundo marino en Sea World - el ambiente africano en Busch Gardens – Las películas en Universal Studios e Islas de la Aventura, toboganes increibles en **Aquatica** y el **NUEVO** PARQUE **EPIC UNIVERSE**. La mezcla perfecta de MAGIA, ALEGRÍA, EMOCIÓN, DIVERSIÓN, VÉRTIGO y ADRENALINA, en las mejores montañas rusas y atracciones del mundo.
Para cerrar con los mejores recuerdos no puede faltar nuestro Fabuloso CRUCERO DE LUJO, donde visitamos Nassau y Coco Cay.
Y una infinidad de aventuras más, que no pararemos de recordar y contar por el resto de nuestra vida. Nuestras redes sociales van a explotar con todas las fotos en lugares increíbles y maravillosos, imagínate todos los likes que vas a tener.

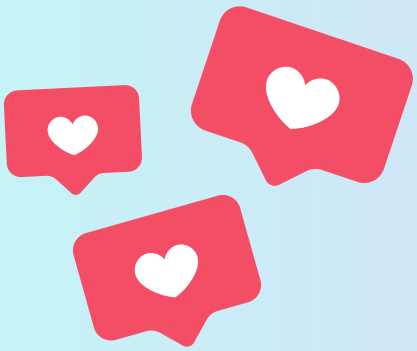

SÓLO FALTAS *Tú!*

CON EL RESPALDO DE:

ASSIST CARD

Royal Caribbean INTERNATIONAL

SHERATON

GLAM PARTY NEON
Ultra ligh Edition

TU NOCHE!
LA MEJOR RUMBA
ROBOT - ARTISTAS
DJ y Show en Ascensor Elevado
LA MEJOR CENA!

click aquí para ver video de la fiesta

Inn...Olvidable CELEBRACIÓN EN FAMILIA:
Esta noche Glamorosa nos emocionará con la Espectacular Rumba que tenemos preparada para celebrar en familia y Rocio de Castiblanco te ofrece la mejor fiesta de tu vida, para hacer de ésta, una noche Inn...Olvidable.



INVITACIÓN PARA LA VIAJERA Y DOS ACOMPAÑANTES



BIENVENIDA & RED CARPET - DECORACIÓN GLAM
PIDE UN DESEO!!! Cantemos el cumpleaños y brindemos.
Se llegó la hora! baile con la persona especial para ti,
empiecen desde ya a practicar el baile del vals!!!

HASTA LAS 15...INVITADO ESPECIAL GRUPO LET´S GO LATIN!!!

BRIGHT, GLITTER, SHINE & GLOW!!!:
Performance de alto impacto, la combinación de Hologramas, Baile, Percusión y Tecnología, Tambores y Animación LED, Show Láser, Efectos Especiales, Humo de Colores, Balones Gigantes Fluorescentes y más...

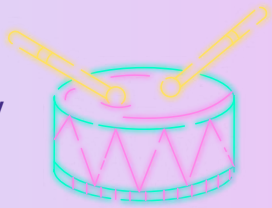



BON APPETIT: CENA DE GALA
para la Quinceañera y todos sus invitados,
petit fours ~ cupcakes ~ bebidas & copa de vino

SUPER PRODUCCIÓN
Luces, Video, Sonido, Efectos y la mejor Minitk, NewWay
Plataforma 360° -Shows - Sorpresas - Novedades & Exclusividades



Todo esto lo vivirás en el Hotel SHERATON 5☆ Bogotá.

TUS AMIGOS Y FAMILIARES HABLARÁN POR SIEMPRE DE GLAM PARTY,

TU FIESTA DE 15 A OTRO NIVEL.

CONTÁCTANOS Y RESERVA YA TUS INVITADOS ADICIONALES!!!

TU VIAJE DE 15 TAMBIÉN INN...CLUYE:

- Tiquete aéreo Bogotá – Miami– Bogotá.
- 1 maleta en bodega de 23kg y el morral que es nuestro articulo personal en cabina.
- Hoteles seleccionados especialmente para nuestras Quinceañeras.
- **PLUS!** Acomodación **DOBLE:** mayor seguridad y comodidad para nuestras Quinceañeras.
- 1 Noche en Miami.
- 8 Noches en Orlando.
- En La Florida: WIFI en Hoteles y Parques implementados.
- En Miami y los parques: 9 Desayunos tipo americano, 4 Almuerzos y 4 Cenas, detalladas durante el recorrido.
- **Durante el Crucero: Cabinas Dobles. TODO INCLUIDO A BORDO**: Desayunos y Almuerzos Buffet, Cenas a la carta, Postres, Helados, Snacks Ilimitados.
- Impuestos Hoteleros.
- Transportación privada grupal y exclusiva con toda la música que te gusta.
- Entradas y traslados a TODAS las actividades.
- **FUN TOUR** y visita panorámica con paradas para tomar fotos Inn... Olvidables, en Miami.
- Seguimiento de tu Viaje con fotos en Redes Sociales.
- Con el respaldo de Assist Card, Tarjeta de Asistencia Integral al Viajero, cubrimiento USD$150.000.
- **PLUS ATENCIÓN PERMANENTE** a las familias, durante todos los días del viaje.
- **PLUS EQUIPO DE EXCELENTES ASESORES** TE GUIARÁN EN EL PROCESO DE VIAJE.
- Enviamos la carpeta con las cartas listas y requisitos de viaje.
- **PLUS BONO DE DESCUENTO PARA TU VESTIDO GLAM, DISEÑADORA MARCELA HERRERA.**

KIT VIAJERO: Tenemos en cuenta cada detalle para que Tu Viaje sea Inn... Olvidable:

- Morral Viajesde15.com.
- Sobre para Documentos.
- Cintas identificación Maletas.

Se acerca el día esperado, últimos detalles para tu Viaje Inn...Olvidable.
Reunión virtual informativa para la Quinceañera y sus padres, en donde conocerás los últimos detalles previos a la excursión, hora de encuentro en el aeropuerto, qué llevar en el equipaje y mucho más...

REQUISITOS INDISPENSABLES:

Pasaporte vigencia mínima 6 meses, visa americana vigente válida para 2 o M entradas, permiso de salida del país autenticado por padre y madre.

VALOR DEL PROGRAMA:

	PORCIÓN TERRESTRE	US$3.979
(+)	Impuestos y propinas del Crucero, sujetos a cambio	US$494
(+)	Tarjeta de Asistencia	US$100
(+)	Propinas	US$100
(+)	Cargo Operativo	US$140
	TOTAL A PAGAR EN DÓLARES	**US$4.813**

	TIQUETE AEREO	US$393
(+)	Impuestos Tiquete, sujetos a cambio	US$325
(+)	Tasa Administrativa	US$32
	VALOR DEL TIQUETE	**US$750**
	El tiquete se paga en pesos colombianos	

Tarifas sujetas a cambio de acuerdo a la disponibilidad en el momento de pagar el depósito de inscripción.

CUPOS LIMITADOS!!!

Solicita la liquidación, para información detallada de fechas, formas de pago del viaje, etc.

EL VALOR DEL PROGRAMA NO INCLUYE:
Exceso de Equipaje, early check in o late check out, Gastos personales de la viajera como comidas en aeropuertos, comidas no detalladas en el itinerario, compras, servicios no especificados en el programa, Costos Consulares USD$185 (que se pagan en pesos colombianos al cambio vigente. Valor sujeto a cambio según disposiciones de la embajada), Trámite de visa $170.000.
Presupuesto sugerido para comidas no incluidas 6 almuerzos y 5 cenas USD$250

¿QUIENES HAREMOS TU SUEÑO REALIDAD?

Tus guías!

¡LOS MEJORES COMPAÑEROS DE VIAJE

- !Haremos todo para que tu felicidad llegue al 100%!
- Somos expertos en este destino y como tú, amamos viajar.
- Te acompañaremos: Guías desde el aeropuerto El Dorado y durante todo el recorrido & Guías locales en la visita de cada lugar.
- Gracias a nuestras calificaciones en redes sociales, sabrás porqué somos los mejores. **Calificación en Google click aquí.**
- Nuestra Experiencia y Toque Secreto nos hacen Irremplazables.
- Conocemos tu generación CENTENNIAL, por eso superamos tus expectativas.
- ¡Cumpliremos tu sueño y haremos que esta inversión valga la pena!
- Cuidaremos tus documentos de viaje.
- 24 HORAS DURANTE TODOS LOS DIAS DEL VIAJE, DISPUESTOS PARA NUESTRAS QUINCEAÑERAS.

¿HACE CUÁNTO SUEÑAS CON TU VIAJE DE 15 ?

¡VOLVERÁS TAN FELIZ, QUE VIAJAR SERÁ UN SUEÑO QUE NUNCA TERMINE !

POR QUÉ VIAJAR CON NOSOTROS?

PORQUE SOMOS LOS *Mejores !*

Y PORQUE SABEMOS Y NOS ENCANTA LO QUE HACEMOS!

- Programas diseñados especialmente, los mejores destinos, actividades innovadoras teniendo en cuenta cada detalle para el gusto de Nuestras Quinceañeras.
- Certificación Exclusiva THE CODE: Protección de niñas, niños y adolescentes.
- Nuestra prioridad, el cuidado y seguridad de Nuestras Quinceañeras.
- Eventos Exclusivos, Inn…formémonos y Glam Party.
- TRANSPARENCIA, INFORMACIÓN CLARA Y OPORTUNA, RESPALDO Y COMPROMISO.

GRADO DE FELICIDAD AL 100% y SATISFACCIÓN TOTAL: La mejor Referencia son cientos de Familias y Quinceañeras Felices de haber vivido esta experiencia con nosotros, consúltanos y se parte del selecto grupo de Centennials Evolution Tours® Viajesde15.com® & Sweet16® by Rocio de Castiblanco® donde todas las niñas son protagonistas!!!



¡TU SEGURIDAD ES NUESTRA PRIORIDAD!
De acuerdo a los estándares internacionales, cumplimos con todos los protocolos de bioseguridad establecidos por la Organización Mundial de la Salud y la Organización Mundial del Turismo.

MÁS QUE UN VIAJE, UNA EXPERIENCIA DE VIDA

Inn…Olvidable!

TARIFAS Y FECHAS CONFIRMADAS PARA LA SALIDA JUNIO 2025, SUJETAS A CAMBIO DE ACUERDO A LA DISPONIBILIDAD EN EL MOMENTO DE PAGAR EL DEPÓSITO DE INSCRIPCIÓN.
ITINERARIO - TARIFAS Y FECHAS ORIENTATIVAS PARA LAS SALIDAS NOVIEMBRE 2025 EN ADELANTE.

Estamos comprometidos con la causa para la protección de niñas, niños y adolescentes frente a la explotación sexual comercial de acuerdo con lo previsto en la ley 679 de 2001, Ley 1336, ley 1329 y Resolución 3840 de 2009.

El uso de los derechos de imagen sobre fotografías o procedimientos análogos a la fotografía, o producciones Audiovisuales (Videos), así como los derechos de propiedad intelectual y sobre Derechos Conexos que le puedan pertenecer a la Agencia, son de exclusa propiedad de Viajesde15.com by Rocio de Castiblanco y únicamente podrán ser utilizados por la agencia. De manera que está prohibida su copia, utilización en ediciones impresas y electrónicas, digitales, ópticas y en la Red Internet, impresión, divulgación, venta o cualquier clase de comercialización física o digital.

Viajesde15.com ® & Sweet 16 ®
CENTENNIALS Evolution Tours ®
by Rocio de Castiblanco Inn...Olvidable ®

Agencia de Viajes Registro Nacional de Turismo 18118
Afiliado a Octopus Travel, Organización Aviatur

SÍGUENOS

@SWEET16CELEBRATION
@CENTENNIALSEVOLUTIONTOURS
@VIAJESDE15

+57 310-2197011

VIAJESDE15

VIAJESDE15

VIAJESDE15.COM

Para mayor información visita

WWW.VIAJESDE15.COM

Términos y Condiciones

E-mail: inolvidables@viajesde15.com
PBX BOGOTÁ: 57 601 6183048 CELULAR +57 310-2197011
Carrera 13 A # 89 – 38 Of. 411 Bogotá.
ESTADOS UNIDOS: +1-520-7054976